

# 春の女神を訪ねて

## ギフチヨウが舞う! 石砂山

のどかな里山の妖精 ギフチョウを訪ねるハイク  
タチツボスマレ・シュンラン・カンアオイなどの花咲く里山

### 実施日

### 平成30年4月11日(水)

#### 行程

JR藤野駅～やまなみ温泉～篠原～石砂山(昼食)～  
篠原～やまなみ温泉～JR藤野駅

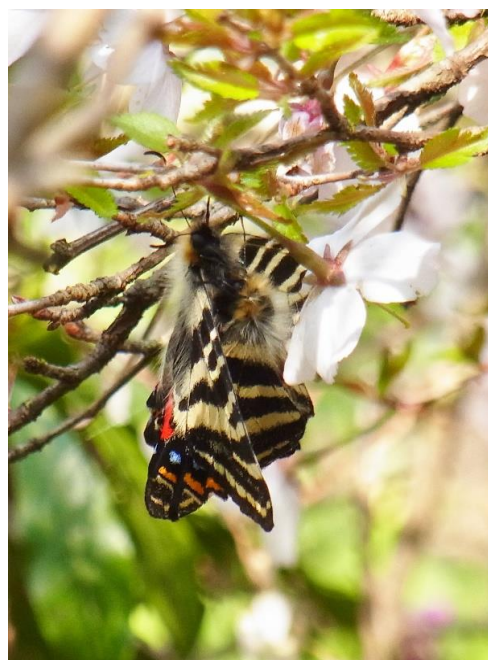
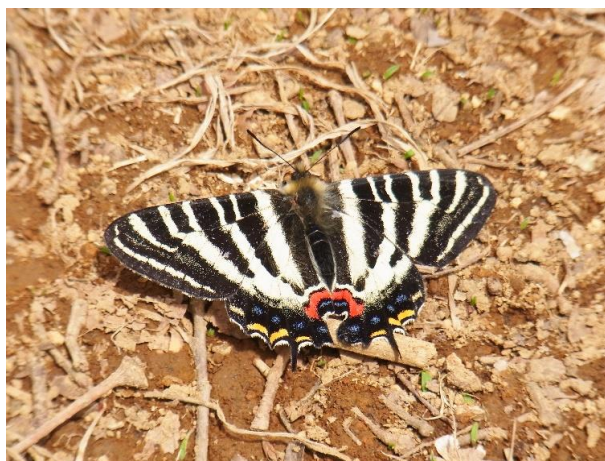

- 集合: JR藤野駅改札口前 AM10:30  
解散: JR藤野駅 16時00分頃の予定  
持ち物: 昼食、飲み物、雨具、  
服装: 活動しやすい服装(長袖・長ズボン)と靴、帽子  
その他: 小雨決行。荒天が予想され中止の場合は前日に連絡します。  
募集人員: 30名(応募者多数の場合は抽選)  
参加費: 大人1,700円



#### 申し込み方法

##### ◎往復ハガキ 又は メールで

- ①イベント名「ギフチョウ舞う!」 ②郵便番号、住所 ③電話番号 ④参加者全員の氏名、年齢、性別  
⑤メールアドレスまたはFAX番号(お持ちであれば)を明記の上、  
〒193-0944 八王子市館町1097-1-11-408 丸山方、森のお山歩くらぶ まで  
メールでのお申込み: [morinoosanpoclub@gmail.com](mailto:morinoosanpoclub@gmail.com) [メールはここをクリック](#)

##### ◎インターネットからも申込できます。

[申し込みはここをクリック](#)

##### ◎締め切り 3月28日(水)必着

◎問合せ: 090-8728-1007 (担当 丸山) [morinoosanpoclub@gmail.com](mailto:morinoosanpoclub@gmail.com)

主催・実施: 森林インストラクター東京会所属  
森のお山歩くらぶ (<http://watch21.jimdo.com>)

